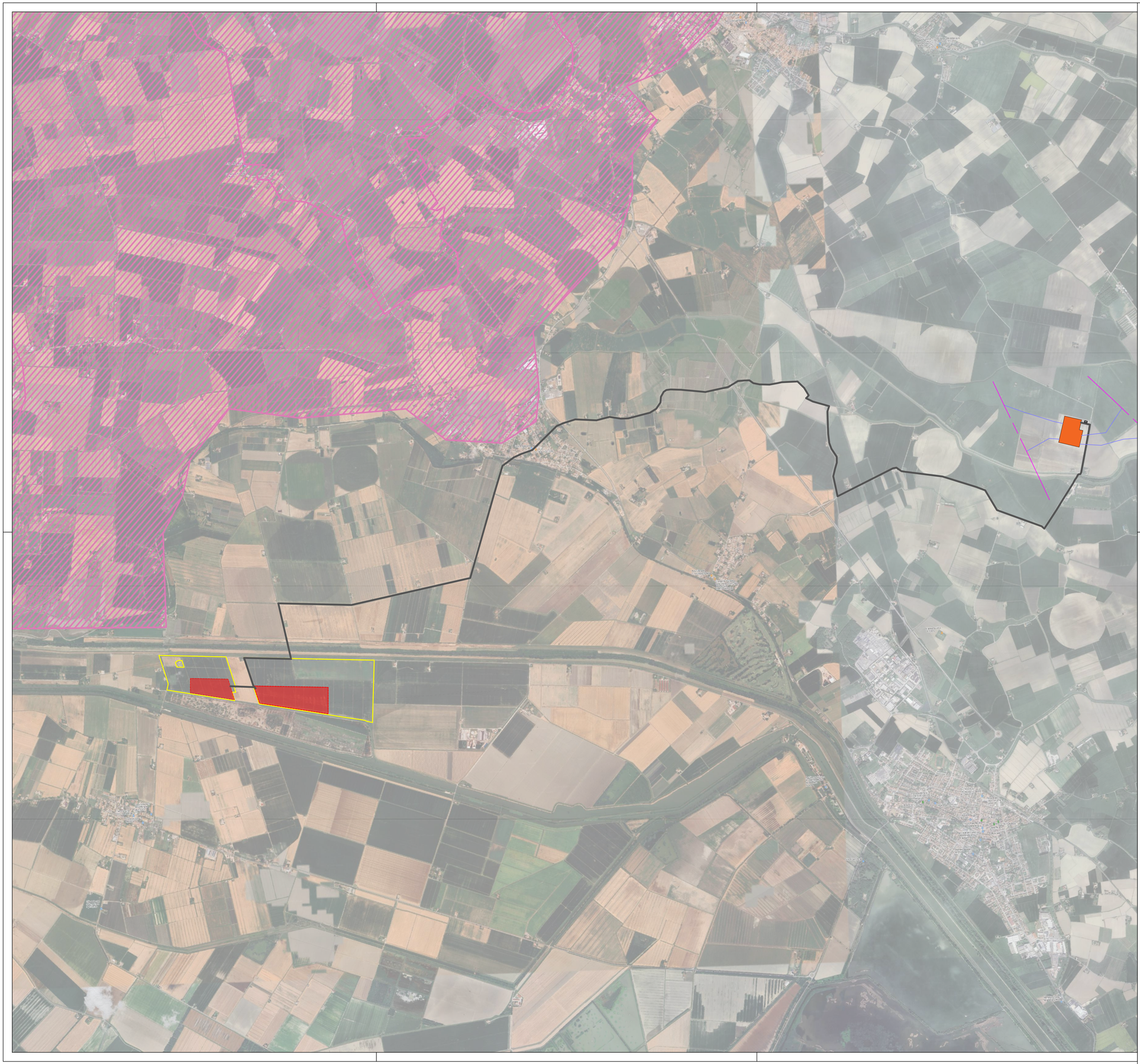

COORDINATE

44°63'20.65" N
11°73'62.50" E

N

LEGENDA

- Area nella disponibilita' del proponente
- Area impianto
- Cavidotto di Alta Tensione a 36 kV
- CdS (Cabina di Sezionamento)
- Nuova SE Terna (autorizzata)
- Raccordi AT di collegamento della Se (autorizzati)
- Linee aeree di Alta Tensione esistenti

Beni culturali

Edifici non tutelati

- Edificio verificato di non interesse - art.
- Provvedimento di tutela revocato

Beni architettonici tutelati

- Provvedimento
- Declaratoria
- Vigente ope legis
- Provvedimento da rivedere

Beni archeologici

- Vincolo diretto
- Vincolo indiretto
- Declaratoria
- Area demaniale

Siti UNESCO

- Ferrara Città del Rinascimento e il suo delta del Po

Centro Giunta - Prot. 11/06/2026.0082204.E Copia conforme dell'originale sottoscritto digitalmente da GUZZO CAVA FRANCESCO

IMPIANTO Agrivoltaico avanzato "MOLINELLA"

Realizzazione di un impianto agrivoltaico di tipo avanzato e relative opere di connessione alla RTN con potenza in immissione pari a 25,00 MW da ubicarsi nel Comune di Molinella (BO)

REGIONE EMILIA ROMAGNA

COMUNE DI MOLINELLA (BO)
COMUNE DI ARGENTA (FE)
COMUNE DI PORTOMAGGIORE (FE)

ELABORATO : Inquadramento impianto agrivoltaico avanzato su Carta dei Beni Culturali

FORMATO	CODICE ELABORATO	SCALA
A1	FL_MOL_G.24	1:20.000

COMMITTENTE:
MOLINELLA ENERGY S.R.L.
Via Morgone n.14 – 40062 Molinella (BO)
P.I. 04243221209

PROGETTISTI:

FLO.REN ENERGY

FRANCESCO GUZZO CAVA ORDINE DEGLI INGEGNERI PROVINCIA ROMA Ing. Francesco Guzzo Cava n. 20814

Flo.Ren S.R.L.
Via Giorgio Baglivi 3 - 00161 Roma (RM)
P.IVA e C.F. 14140331001
info@florenweb.com

Palma investimenti e servizi

PALMA INVESTIMENTI e SERVIZI S.r.l.
Viale del Monte Oppio, 24 - 00184 Roma (RM)
P.IVA e C.F. 10530381002
info@palmainvestimenti.it

REV.	DATA	DESCRIZIONE
00	04-25	
01	03-26	

REDATTO	VERIFICATO	APPROVATO
A.S.,G.A. P.M.,V.S.	F.D.	F.G.C.